Coll. Chagnon

DEUXIEME EDITION

ALMANACH

DU

VIN PHOSPHATE AU QUINQUINA

DES

RR. PP. TRAPPISTES

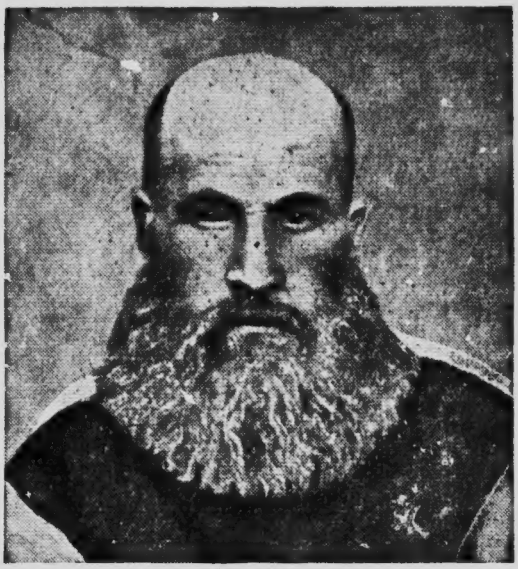

R. P. DEBREYNE

Célèbre Médecin de La GRANDE TRAPPE de MORTAGNE
[*Orne, France*]

MONTREAL
1906

BUVEZ DU

MOKARA

Pour remplacer le THE et le CAFE
Naturel.—Absolument pur.—Inoffensif.

exempt de CAFEINE ; n'énerve pas, ne surexcite pas, c'est un BREUVAGE agréable, substantiel et bienfaisant qui convient à tous, HOMMES, FEMMES et ENFANTS, dans tous les états de santé, c'est en même temps un ALIMENT précieux, essentiellement réparateur et un RECONSTITUANT des forces épuisées par le surmenage physique ou intellectuel.

Se prepare et s'emploie comme le CAFE ordinaire.
Approuve par les MEDECINS et les ANALYSTES officiels.

Le MOKARA est convenable et satisfaisant ; nourrissant, savoureux et exempt de Caféine.

MILTON L. HERSEY,
M. A. Sc. McGILL,
Analyste de la ville et de la province.

Le MOKARA ne contient pas de Caféine ; c'est un breuvage agréable, adoucissant, nourrissant.

Dr. J. T. DONALD,
Analyste officiel du gouvernement.

EN VENTE CHEZ TOUS LES EPICIERS.

10c le paquet suffisant pour 100 tasses.

Préparé par MOKARA MILLS, Montréal.

1906

OBSERVATIONS

DES ECLIPSES

En 1906, il y aura trois éclipses de soleil et deux éclipses de lune.

DES QUATRE SAISONS

LE PRINTEMPS	comm. le 21 mars	7 h. 54 m. soir,
L'ETE	" " 22 juin	3 h. 42 m. matin,
L'AUTOMNE	" " 23 sept.	6 h. 15 m. du soir.
L'HIVER	" " 22 déc.	6 h. 54 m. soir.

FETES MOBILES

Septuagésime 11 février.
Mercredi des Cendres, 28 février.
Pâques, 15 avril.
Ascension, 24 mai.
Pentecôte, 3 juin.
Trinité, 10 juin.
Fête-Dieu, 14 juin.
1er dimanche de l'Avant, 2 déc.

QUATRE-TEMPS

Mars, 7, 9 et 10.
Juin, 6, 8 et 9.
Septembre, 19, 21 et 22.
Décembre, 19, 21 et 22.

Les Quatre-Temps sont les mercredi, vendredi et samedi : a) après le premier dimanche du Carême, b) après Pentecôte, c) après l'Exaltation de la Ste-Croix, d) après le troisième dimanche de l'Avant.

On célèbre :

La fête du S. Nom de Jésus le deuxième dimanche après l'Epiphanie.
La fête du Scapulaire, le 16 juillet ou le dimanche suivant.
La fête du S. Nom de Marie, le dimanche qui suit la Nativité de la Sainte-Vierge. C'est la fête patronale de la paroisse N.-D. de Montréal.
La fête du S. Rosaire, le premier dimanche d'octobre.
La fête de Notre-Dame Auxiliatrice, le deuxième dimanche de novembre.
La fête du patronage de S. Joseph, le troisième dimanche après Pâques.
La fête du Sacré-Cœur de Jésus, le vendredi après l'Octave du St-Sacrement.
La fête de Notre-Dame des sept Douleurs le 15 septembre.

FETES ANNIVERSAIRES, Etc.

Jour de l'An	Janv	1
Epiphanie	Janv.	6
Accession du roi Edouard VII	Janv.	22
Septuagésime	Fév.	11
Quinquagésime, dim. gras	Fév.	25
Mercredi des Cendres	Fév.	28
St David	Mars	1
Quadragésime, 1er dimanche du carême	Mars	11
St-Patrice	Mars	17
Annonciation,	Mars	25
Dimanche des Rameaux	Avril	8
Vendredi Saint	Avril	13
Pâques	Avril	15
St-Georges	Avril	23
Ascension	Mai	24
Dimanches des Rogations	Mai	28
Pentecôte	Juin	13
Fête-Dieu	Juin	14
St-Jean-Baptiste, mi-été	Juin	24
St-Pierre et St-Paul	Juin	29
Confédération	Juil.	1
Fête du Travail	Sept.	4
St-Michel	Sept.	29
Toussaint	Nov.	1
Naiss. du R. Edouard VII	Nov.	9
St-André	Nov.	30
1er Dimanche de l'Avant	Déc.	2
Conception (Imm)	Déc.	8
St-Thomas	Déc.	21
Noel (mardi)	Déc.	25

UNE ETUDE SUR LE QUINQUINA

Cincona est le nom générique donné aux divers arbres qui fournissent l'écorce febrifuge connu en pharmacie sous le nom de QUINQUINA. C'est un arbre qu'on rencontre au Pérou, au Brésil ou au Mexique. On donne le nom de Cascarillas aux hommes qui coupent le Quinquina dans les bois, ils sont généralement engagés par quelques gros commerçants qui spéculent sur les récoltes. Par la gravure suivante on pourra se donner une idée de ce travail.

Il se fait un commerce très important de cette matière première qui une fois récoltée subit plusieurs préparations chimiques et est ensuite livrée à la science et à la pharmacie.

Le Quinquina qui a des propriétés merveilleuses comme tonique et febrifuge par un savant procedé est allié au phosphate de chaux qui donne des résultats splendides en médecine; ces deux matières premières font les bases principales de la composition du Vin Phosphaté au Quinquina des RR. PP. Trappistes, ce qui donne à ce vin toute sa valeur médicale comme tonique et febrifuge. C'est après des années de travail qu'on est arrivé à pouvoir assimiler ces deux produits d'une façon assez savante pour que l'estomac le plus délicat puisse les supporter et les digérer. C'est dans le meilleur jus de raisin que cette préparation est faite au Quinquina par les RR. PP. Trappistes.

I	MOIS DU ST NOM DE JESUS
L. 1	CIRCONCISION
M. 2	s. Macaire, *ermite*
M. 3	ste Geneviève
J. 4	s. Tite, *évêque*
V. 5	s. Télesphore, *p.*
S. 6	EPIPHANIE
D. 7	1. s. Valentin, *év.*
L. 8	s. Séverin, *abbé*
M. 9	s. Julien, *m.*
M. 10	s. Agathon, *p.*
J. 11	s. Hygin, *pape*
V. 12	s. Arcade, *m.*
S. 13	s. Léonce, *év.*
D. 14	2. s. NOM DE JES.
L. 15	s. Paul, *ermite*
M. 16	s. Marcel, *p. et m.*
M. 17	s. Antoine, *erm.*
J. 18	Chaire de s. Pierre
V. 19	s. Canut, *roi et m.*
S. 20	Fabien, *martyr*
D. 21	3. s. Meinrad, *erm.*
L. 22	ss. Vinc. et Anast.
M. 23	Mariage de la V.
M. 24	s. Timothée, *év.*
J. 25	Conv. de s. Paul
V. 26	s. Polycarpe, *év.*
S. 27	s. Jean-Chrysost.
D. 28	4. s. Charlemagne
L. 29	s. Franç. d. Sal.
M. 30	ste Martine, *v*
M. 31	s. Pierre Nolasque

Une vieillesse prématurée ou accablée d'infirmités est presque toujours l'héritage que nous laisse une jeunesse vicieuse et déréglée.

LE FACTEUR

Au nouvel an, ma figure
Est toujours de bon augure
Pour toi, pour les tiens, cher lecteur
Car ce pli que le facteur
En ce jour dépose à ta porte,
Comprend des vœux de toute sorte,
Et tous sont des vœux de bonheur !

LE NOUVEL AN

Il est un jour qui ne ressemble,
Pas à la veille, au lendemain,
Un jour qui fait que le cœur tremble,
Quand un ami prend votre main.

Il se souvient de ceux qu'il aime
Et puis de ceux qui l'ont brisé,
Joie ou douleur l'émeut de même
Et leur sillon reste [illegible] usé.

A l'an qui tombe on [illegible] rattache,
Par une épreuve, un souvenir.
On craint le nouveau qui nous cache
Tous les secrets de l'avenir.

O nouvel an ! sous tes auspices,
Marchons toujours et fièrement.
Des mensonges..des artifices,
Détruisons l'odieux ferment.

Que le devoir soit notre égide
Sous l'oeil de Dieu faisons le bien
Et que dans notre âme intrépide
Reste gravé ce nom : Chrétien !

AGATHE-MARIE BEAUDOIN.

EPIPHANIE—(jour des rois)—Fête en mémoire du jour où la divinité du Christ fut manifestée aux Gentils par l'adoration des rois Mages, qui, tous trois, sortis de l'Orient et conduits par une étoile, vinrent à Bethléem pour adorer l'enfant divin et lui offrir de l'or, de l'encens et de la myrhe.

SIMPLICITE

Le cardinal Guibert, en sa vieillesse, aimait à raconter cette joliette histoire de son jeune temps.—Au temps où il était missionnaire, un jeune pâtre vint un jour demander à voir l'évêque pour être confirmée. Mgr Miollis, à table avec ses vicaires généraux, fit immédiatement introduire le naïf montagnard.

—Tu veux recevoir la Confirmation, petit ? Eh bien ! que sais-tu ?

—Je sais le *Pater* et l'*Ave*.

—Eh donc ! tu ne sais rien d'autre ?

—Je sais siffler.

—Siffle donc un peu.

L'enfant introduit deux doigts dans sa bouche et siffle avec la modération que la bienséance lui prescrit en présence de si augustes personnages.

—Comment ! tu ne siffles pas plus fort dans la montagne ?

| Ah ! que si ! Dans la montagne, je siffle plus fort, parce que les bêtes sont loin ; mais, ici, elles sont tout près !

Cette naïveté enchantait le vieux cardinal.

LA SANTE

ET

LA FORCE

A TOUS

PAR LE

VIN PHOSPHATE AU QUINQUINA

DES RR. PP. TRAPPISTES

TONIQUE RECONSTITUANT et FEBRIFUGE

MOTARD, FILS & SENECAL

AGENTS GENERAUX

5 Place Royale MONTREAL

2		MOIS DES DOUL LA S.VIERGE
J.	1	s. Ignace, *évêque*
V.	2	PURIFICATION
S.	3	s. Blaise, *év. m.*
D.	4	5. s. André Cors.
L.	5	ste Agathe, *v.*, *m.*
M.	6	ste Dorothée, *v.*
M.	7	s. Romuald, *abbé*
J.	8	s. Jean de Matha
V.	9	ste Apolline, *v.*
S.	10	ste Scholastique
D.	11	SEPT. s. Désiré
L.	12	ste Eulalie, *v.*, *m*
M.	13	s. Lézin, *év.*
M.	14	s. Valentin, *pr.*
J.	15	s. Faustin, *m.*
V.	16	ste Julienne, *v.*
S.	17	s. Fintan, *abbé*
D.	18	SEX. s. Siméon
L.	19	s Boniface, *év.*
M.	20	s. Eucher, *év.*
M.	21	s. Maximien, *év.*
J.	22	Chaire de s. Pierre
V.	23	s. Pierre Damien
S.	24	S. MATHIAS, *ap.*
D.	25	QUIN. ste Waldurge
L.	26	s. Nestor, *évêque*
M.	27	s. Léandre, *évêque*
M.	28	LES CENDRES

LES CENDRES

Premier jour de carême Chez les premiers chrétiens, ce jour était celui où se faisaient les pénitences publiques ; les pénitents se présentaient en signe d'affliction, la tête couverte de cendres. Aujourd'hui il n'y a plus de semblables pénitences, mais les fidèles se rendent à l'église, où le prêtre leur fait une croix sur le front avec de la cendre, en prononçant ce verset de la Genèse : *Memento, homo, quia pulvis es, et in pulverem reverteris.* 'Homme, souviens-toi que tu es poussière et que tu retourneras en poussière.'

Cette cérémonie fut instituée par Grégoire le Grand.

LE TYPOGRAPHE

C'est sur moi que l'écrivain fonde
Ses désirs de célébrité
Car c'est moi qui révèle au monde
Du cerveau la fertilité !

Malgré son nom de physionomie étrangère, Alphonse Karr était un Parisien, non pas seulement de naissance, mais d'esprit. Sa principale qualité, c'était la verve. Une verve discrète, de bon goût, délicatement aiguisée, presque toujours aimable et gai. Tout cela, c'est le Parisien de Paris.

Alphonse Karr rencontra un jour, sur le boulevard, l'ancien rédacteur d'un journal venant de changer de main.

C'est vous qui prenez le journal ? lui demanda-t-il.

Oui : on m'a choisi pour l'administrer.

C'est cela, répondit l'auteur des *Guèpes*, vous allez lui porter l'extrême-onction.

Pourquoi les journalistes doivent-ils craindre l'automne ?

Parce que c'est dans cette saison que les *feuilles* tombent.

Purification de la Sainte-Vierge

Fête que l'Eglise célèbre en mémoire du jour où la vierge Marie alla au Temple pour obéir à la loi juive et y présenta l'Enfant Jésus.

On croit que l'institution de cette fête remonte à l'an 542, sous le règne de Justinien, et son passage en Occident n'eut lieu qu'au VIIe siècle. — On la nomme vulgairement *Chandeleur*.

Contre la Consomption et les Bronchites prenez le VIN PHOSPHATE au QUINQUINA des RR.PP. Trappistes

FRS. DURAND

1444 Ste-Catherine Est

— AGENT POUR —

Machines à Coudre "DAVIS" et New Williams.
Patrons sur mesure, Livres de Modes,

Huiles, Aiguilles et pièces de toutes sortes pour machines à coudre.

REPARATIONS DE TOUTES MACHINES A TRES BON MARCHE

Spécialitées — **Fournitures pour Cordonniers.** **TEL. BELL EST 1137**

ED. ARCHAMBEAULT

— MARCHAND DE —

Pianos, Orgues, Musique en Feuilles

1684-1686 Rue STE-CATHERINE

(Près St-Denis)

TEL. BEL LEST 1842. **MONTREAL**

MARCOTTE FRERES

Encanteurs et Agents d'Immeubles

Nos 65, 67 et 69 Rue St-Jacques

MONTREAL

		MOIS DE S JOSEPH
J.	1	s. Albin, *évêque*
V.	2	s. Simplice, pape
S.	3	s. Titien, *évêque*
D.	4	INV. s. Casimir
L.	5	s. Théophile. *év.*
M.	6	ste Colette, *fond.*
M.	7	s. Thomas d'Aquin
J.	8	s. Jean de Dieu
V.	9	ste Françoise. *v.*
S.	10	Les 40 martyrs
D.	11	REM. s. Etienne
L.	12	s. Grégoire-le-Gr.
M.	13	s. Nicéphore, *patr.*
M.	14	ste Mathilde, *imp.*
J.	15	s. Longin, *soldat*
V.	16	s. Héribert, *évêque*
S.	17	s. Patrice, *évêque*
D.	18	OCULI s. Narcisse
L.	19	s. JOSEPH, *p n J. C*
M.	20	s. Vulfran, *évêque*
M.	21	s. Benoit, *abbé*
J.	22	s. Bienvenu, *év.*
V.	23	s. Victorien, *mart.*
S.	24	s. Gabriel, *archau.*
D.	25	LÆT. ANNONCIAT.
L.	26	s. Emmanuel, *m.*
M.	27	s. Rupert, *évêque*
M.	28	s. Gontran, *roi*
J.	29	s. Ludolphe, *év.*
V.	30	s. Quirin, *wartyr*
S.	31	ste Balbine, *vierge*

SAINT-JOSEPH

Epoux de la Vierge Marie et père nourricier de Jésus, était de la race de David. Il vivait à Nazareth dans la pauvreté et y exerçait le métier de charpentier. Déjà vieux il épousa Marie, comme son plus proche parent, et fut ensuite averti par un ange du mystère de l'Incarnation. Il sauva Jésus enfant en l'emmenant en Egypte.

Fête des charpentiers.

LE TONNELLIER

Les raisins sont de si bons fruits,
Que je serais bien bête, en somme,
De ne pas goûter les produits
Que je m'escrime à mettre en tonne.

PROVERBE

L'usage trop fréquent des plaisirs en émousse la pointe et nous y rend insensibles ; on s'en lasse comme des affaires.

PENSÉES

Si quelqu'un vous dit qu'on peut s'enrichir autrement que par le travail et l'épargne, ne le croyez pas : c'est un empoisonneur.

FRANKLIN.

FACÉTIES

RENE—Qu'est-ce donc que les affaires, monsieur Giraud ?

GIRAUD—Les affaires, c'est bien simple ; c'est l'argent des autres.

SAINT-PATRICE

Patron de l'Irlande, naquit vers 387, probablement en Armorique. Sa légende est semée de fables. Il fut, dit-on, enlevé fort jeune sur la côte armoricaine par le roi d'Irlande O'Neil et réussit à s'échapper et à retourner en Gaule. Il revint en Irlande vers 432 et y prêcha la foi jusqu'à sa mort.

Contre les maux d'estomac prenez LE VIN PHOSPHATE AU QUINQUINA DES RR. PP. TRAPPISTES

La Dyspepsie.—Maladie d'estomac causée par une insuffisance de sécrétion du suc gastrique et occasionne des digestions difficiles, des renvois et des aigreurs d'estomac.

Dans la dyspepsie, tous les aliments ne sont pas également tolérés. On devra s'abstenir de beurre, de graisse, de mets préparés avec des sauces.

On mangera surtout des légumes frais, des viandes blanches, des œufs, du lait, des viandes de boucherie grillées.

On devra s'abstenir autant que possible, des boissons alcooliques, mais, à titre de médicament, on doit prendre

Le Vin Phosphaté au Quinquina . . .

DES RR. PP. TRAPPISTES

C'est le remède le plus efficace dans les cas de maux d'estomac et de dyspepsie.

CE QUE DIT UN PRETRE QUI SOUFFRE DE LA DYSPEPSIE

10 Aout 1905.

Au Revd. Frère Econome,

Mon Cher Frère,

J'ai fait usage d'une bouteille de Vin Phosphaté au Quinquina préparé selon la direction du Père de Breyne et j'en ai éprouvé un véritable soulagement. Dyspeptique depuis sept années, j'avais essayé bien des remèdes, plusieurs m'avaient soulagé aucun cependant ne semble avoir le naturel et l'efficacité du Vin Phosphaté au Quinquina.

Bien à vous en N. S.,

Edouard Laurin, Ptre., C. S. C.

Collège Saint-Laurent,

(Près Montréal.)

4		MOIS DE LA PASSION
D.	1	JUD. s. Hugues
L.	2	s. François de P.
M.	3	s. Richard, *évêque*
M.	4	s. Isidore, *évêque*
J.	5	s. Vincent Ferrier
V.	6	s. N.-D. de Pitié
S.	7	s. Herman, *moine*
D.	8	LES RAMEAUX
L.	9	ste Valtrude, *vv.*
M.	10	ste Mechtilde, *ab.*
M.	11	s. Léon I, *pape*
J.	12	JEUDI-SAINT
V.	13	VENDREDI-SAINT
S	14	SAMEDI-SAINT
D.	15	PAQUES
L.	16	LUNDI DE PAQUES
M.	17	s Anicet, *p. et m.*
M.	18	s. Parfait, *pr. et m.*
J.	19	s. Léon, *pape*
V.	20	s. Sulpice, *martyr*
S.	21	s. Anselme, *év., c.*
D.	22	QUAS, s. Soter, *p. m*
L.	23	s. Georges, *martyr*
M.	24	s. Fidèle, *cap. m.*
M.	25	S MARC, *évang.*
J.	26	s. Clet, *pape et m.*
V.	27	s. Anastase I, *p.*
S.	28	s. Vital, *martyr*
D.	29	MIS, s. Robert
L.	30	ste Catherine de S.

PAQUES

Fête anniversaire de la résurection de N.-S J.-C. Dans l'Eglise primitive, on disputa beaucoup sur l'époque à laquelle il fallait placer cette fête . les uns la mettaient le même jour que les Juifs ; les autres, si elle tombait un autre jour que le dimanche, la reportaient au dimanche suivant. Le concile de Nicée décréta en 325 que la fête serait mobile et aurait lieu chaque année, le 1er dimanche après la 1re lune qui suivrait l'équinoxe du printemps. Elle tombe au plus tôt le 18 mars et au plus tard, le 25 avril.

LE CUISINIER

C'est vraiment un fort habile homme
Que ce triomphant cuisinier !
Il sait bien qu'il exerce, en somme.
Un art et non pas un métier.

LE MOIS D'AVRIL

Voici Avril, ce point du jour de l'été, frais comme toutes les aubes, gai comme toutes les enfances ; un peu pleureur parfois, comme un nouveau-né qu'il est. La nature, en ce mois, a des lueurs charmantes, qui passent du ciel, des nuages, des arbres, des prairies et des fleurs, au cœur de l'homme.

V. HUGO

Entre le soldat et le littérateur, la différence n'est pas aussi grande qu'on pourrait le croire : l'uu pense à tuer, l'autre se tue à penser.

—Ma route a été semée d'épines, disait un icier à un homme d'esprit :

—C'est sans doute pour cela, que votre conscience est si déchirée, répondit ce dernier.

Les Rameaux - Les rameaux qui sont portés ce jour-là à l'église sont bénis par le prêtre officiant. Cet usage est très ancien ; dès avant la fin du septième siècle, on célébrait le dimanche des Rameaux. Dans les premiers temps on plaçait l'Evangile sur un fauteuil, qu'on portait en triomphe, à la procession.

En cas de Faiblesse, Epuisement, Convalescences prenez LE VIN PHOSPHATE AU QUINQUINA DES RR. PP. TRAPPISTES

'Le Canada'

Le meilleur journal français dans la province de Québec. . . . .

Le seul journal francais du matin dans le Dominion.

COUPON DE L'ALMANACH DU VIN PHOSPHATÉ AU QUINQUINA.

Pour abonnement au "CANADA"

Toute personne qui n'est pas abonnée au "Canada" et qui nous enverra le coupon ci-joint avec la somme de

75 CENTINS

aura droit à un abonnement d'une année, au "Canada", édition hebdomadaire.

Le même coupon adressé avec la somme de

— $2.25 —

donnera droit à un abonnement quotidien.
Naturellement, cette offre n'est faite qu'aux nouveaux abonnés.

Marque enregistrée

Le meilleur CAFE

EST VENDU PAR

J. A Simard & Cie

305 307 rue St-Paul

MONTREAL

Marque enregistrée

Branche : 21 HOUGHTON STREET, WORCESTER, Mass.

ROD. CARRIERE

Opticien Refractionniste

Diplomé du Collège d'Optique de Philadelphie. Instituteur d'Optique au Collège de Pharmacie de Montréal, Opticien à l'Hôtel-Dieu.

Essaie de la Vue avec les Instruments les plus modernes.

1741 STE-CATHERINE, entre St-Denis et Sanguinet **MONTREAL**

A l'Hôtel-Dieu tous les jours de 9.30 à 11 hrs. Au bureau de 1 h. à 5 h. **Tel. Bell Est 2237**

5		MOIS DE MARIE
M.	1	ss. Phil. et Jacq.
M.	2	s. Athanase, *év.*
J.	3	Invent ste. Croix
V.	4	s. Florian, *martyr*
S.	5	s. Pie V, *pape*
D.	6	JUB, s. Jean
L.	7	s. Stanislas, *év.*
M.	8	App. de s. Michel
M.	9	s. Béat, *conf.*
J.	10	s. Isidore, *lab.*
V.	11	s. Mammert, *év.*
S.	12	s. Pancrace, *m.*
D.	13	CANT. s. Servais
L.	14	s. Boniface, *m.*
M.	15	s. J. B. de la Salle
M.	16	s. Jean Népomuc.
J.	17	s. Pascal Baylon
V.	18	s. Théodose
S.	19	s. Pierre Célestin
D.	20	s. Bernardin
L.	21	Rogations
M.	22	Rogations
M.	23	Rogations
J.	24	ASCENSION
V.	25	s. Urbain, *pape*
S.	26	s. Philip. de Néri
D.	27	Ex. s. Bède, po.
L.	28	s. Germain, *év.*
M.	29	s. Maximin, *év.*
M.	30	s. Félix, *p. et m.*
J.	31	ste Pétronille,

INVENTION DE LA STE CROIX

Fête annuelle célébrée dans l'Eglise romaine en mémoire du jour où sainte Hélène, mère de l'empereur Constantin, retrouva la vraie croix de Jésus-Christ au Calvaire en 326.

ASCENSION

Fête instituée en mémoire du jour ou N.-S. J.-C. s'éleva au ciel en présence de ses disciples, sur le mont des oliviers, près de Béthanie. On la célèbre le jeudi, quarante jours après Pâques, et dix jours avant la Pentecôte.

LE BOULANGER

Maman, disait la petite Rose,
Quelle est la plus utile chose ?
Le " Pater " nous le dit bien
Ma fille, c'est le pain quotidien.

LE MOIS DE MAI

Ce n'est pas sans raison que l'Eglise a consacré le beau mois de mai, tout entier, à honorer la Vierge Marie.

Comme le mois de mai voit reverdir les prés, s'ouvrir les corolles des fleurs, de même Marie fut le jardin clos, qui vit naître, croître, fleurir la Tige de Jessé; et si mai nous ramène les aurores vermeilles, annonces de beaux jours ensoleillés, de même Marie a été l'aurore du soleil de justice, venu pour éclairer et réchauffer le monde de ses rayons bienfaisants.

Mai, mois des fleurs, chanté par tous les poètes, est souvent trompeur, malgré ses beaux rayons de soleil et sa douce température. Si les champs promettent de belles récoltes, les vignes un bon vin, il survient parfois une gelée tardive, une gelée de quelques moments qui annéantissent toutes les espérances. Jusqu'à la fin du mois, les cultivateurs sont toujours sous le coup de voir perdre en quelques heures le travail de plusieurs mois.

Autrefois le premier jour de mai, on plantait devant la maison des personnes que l'on voulait honorer un arbre garnit de son feuillage, c'est ce qu'on appelait *le mai*. Dans les campagnes, le premier jour du mois, les jeunes gens avaient coutume de suspendre devant la porte de leur fiancée un rameau vert enlacé dans une branche d'aubépine.

Contre la maladie des nerfs prenez LE VIN PHOSPHATE AU QUINQUINA DES RR. PP. TRAPPISTES

FINE CHAMPAGNE BRANDY

— DE —

CLAUDON & CO.

Pur Raisin

Agreable et Bienfaisant

Si votre fournisseur ne vous en offre pas, adressez-vous directement à nous.

CLAUDON & CO. **J. E. COSTIN,**
GERANT

Tel. Main 5175. **1592 Notre-Dame, Montréal.**

6	Mois du S.-C. Jesus
V. 1	s. Juvence, *mart.*
S. 2	s. Erasme, *évêque*
D. 3	PENTECOTE
L. 4	Lundi de Pent.
M. 5	s. Boniface, év.
M. 6	s. Norbert, arch.
J. 7	s. Robert, abbé
V. 8	s. Médard, évêque
S. 9	ss. Prime et Félic.
D. 10	Trinité
L. 11	s. Barnabé, ap.
M. 12	s. Léon III, pape
M. 13	s. Antoine de P.
J. 14	FETE DIEU
V. 15	ss. Vite, Mod. Cr.
S. 16	s. François Régis
D. 17	2. s. Rainier, conf
L. 18	ss Marc et Marcell
M. 19	ss. Gerv. et Prot.
M. 20	s. Silvère, p. et m
J. 22	s. Louis de Gonz.
V. 22	s. Paulin, évêque
S. 23	ste Andrie, reine
D. 24	N. de s. J. Bapt.
L. 25	s. Prosper, év
M. 26	ss. Jean et Paul
M. 27	s. Ladislas, roi
J. 28	s. Léon II, p, c
V. 29	ss. Pierre et Paul
S. 30	Comm. de s. Paul

FETE-DIEU

La célébration de la Fête-Dieu est toujours renvoyée au dimanche suivant. Son institution remonte au 8 septembre 1246, sous le pape Urbain IV. Ce ne fut néanmoins qu'en 1312 que la bulle d'Urbain IV fut confirmée au concile de Vienne et que la célébration de la Fête-Dieu devint générale. Cette fête est toujours accompagnée de processions publiques où l'hostie sainte est portée en grande pompe à travers les rues ; de notre cher Canada.

LE FORGERON

L'occasion est souvent volage,
Il faut la saisir au passage,
Et, comme ce bon père Michaud,
Battre son fer quand il est chaud.

La Fete Nationale

Le 24 juin tombe la fête de la nativité de Saint-Jean-Baptiste, fils de Zacharie et d'Elizabeth, cousine de la Vierge Marie. C'est pour chaque année, depuis 1834, le joyeux et patriotique anniversaire des Canadiens-français.

La terre s'est alors réveillée de son sommeil d'hiver pour sourir au soleil de l'été. Tout fait jouir plus à l'aise et porte avec chaleur l'esprit et le coeur aux beautés du patriotisme le plus vif et le plus sympathique.

Un automobiliste

Ennemi des piétons et conducteur aimable,
Rien, pas même un pédard, ne peut m'embarrasser,
Quand j'en vois un, je joins l'utile à l'agréable :
Je l'écrasse aussitôt pour mieux le dépasser.

—ooo—

Le Maître—Quel est le meilleur moment de cueillir les pommes ?

L'élève—M'sieu, c'est quand le fermier a le dos tourné et que son chien n'est pas là.

LA PENTECOTE

Fête instituée en mémoire de la descente du St Esprit sur les apôtres, qui eut lieu 30 jours après a résurrection de Jésus-Christ.

Pour aider la Croissance chez les enfants prenez
LE VIN PHOSPHATE AU QUINQUINA DES
RR. PP. TRAPPISTES

Sources St-Louis

EAU DE VICHY

TREFLE ROUGE

La plus gazeuse naturelle.
La plus aimée du Bassin de Vichy.

INDISPENSABLE DANS LES MALADIES.
Estomac, Dyspepsie, Goutte. Gravelle, Diabete, Maladie de la peau.

VENDUE CHEZ
Les Pharmaciens, les Epiciers et les Marchands d'eau minerales.

Insistez pour l'avoir

L. Chaput, Fils & Cie, Seul ..ts, **Montreal.**

7	MOIS DU P. S. DU SAUVEUR
D. 1	4. s. Théobald
L. 2	VISITATION
M. 3	s. Héliodore, *év.*
M. 4	s. Udalric, *évêque*
J. 5	ss. Cyr. et Meth
V. 6	s. Isaie, *prophète.*
S. 7	s. Guillebaud, *év.*
D. 8	5. ste Elisabeth, *v*
L. 9	s. Cyrille, *év*
M. 10	ste Félicité et 7 fils
M. 11	s. Pie I, *p et m*
J. 12	s. Jean Gualbert
V. 13	s. Anaclet, *p et m*
S. 14	s. Bonaventure, *év*
D. 15	6. s. Henri II, *emp*
L. 16	s. Faustin, *mart.*
M. 17	s. Alexis, *confess.*
M. 18	s. Frédéric, *évêque*
J. 19	s. Vincent de Paul
V. 20	ste Marguerite, *v.*
S. 21	ste Praxède, *v.*
D. 22	7. SCAPULAIRE
L. 23	s. Apollinaire, *év.*
M. 24	ste Christine, *v.*
M. 25	s. Jacques, *ap.*
J. 26	ste Anne
V. 27	s. Pantaléon, *méd.*
S. 28	s. Victor, *pr. et m.*
D. 29	8. ste Marthe, *v.*
L. 30	ss. Abdon et Senn.
M. 31	s. Ignace de Loy.

VISITATION DE LA STE-VIERGE

Fête instituée en mémoire de la visite que la sainte Vierge fit à sainte Elizabeth quelques jours après l'Annonciation. Elle fut établie par toute l'Eglise en 1379, par le pape Urbain VI.

Fête des épiciers, droguistes et pharmaciens.

LA SCIENCE DE LA VIE

Sachez faire bonne contenance devant le malheur. Il est comme les lâches : il poursuit ceux qu'il voit trembler; il s'enfuit quand on l'attend de pied ferme.

LE MÉNÉTRIER

Je fais danser fille, et garçon,
Je suis un bien joyeux compère,
Je ne céderais pas mon violon
Pour tous les trésors de la terre.

UNE FEMME D'ESPRIT

A un bazar organisé, pour venir en aide à une institution de charité, une dame tenait un étalage d'articles divers.

Un Lord anglais, considéré comme très avare, mais fort riche, visita ce bazar.

Voulez-vous acheter un porte-cigarette ? demanda la dame au visiteur.

— Non merci ! je ne fume pas.

— Ces crayons, alors ?

— Non, je n'écris pas.

— Une bonbonnière, alors ?

— Je ne mange jamais de bonbons.

La dame s'amusait de l'embarras du Lord, et prenant un morceau de savon de toilette lui dit :

— Je ne vous demanderai pas de m'acheter ce savon, car je suppose que vous ne vous lavez jamais non plus.

Le Lord s'esquiva sans tambour ni trompette.

Le Telephone.—Dans une cabine publique, un nouvel abonné du téléphone en montre le fonctionnement à un de ses intimes.

—Tiens, dit il, je viens d'avertir ma femme que nous dinerons ensemble ce soir. Mets l'oreille à l'appareil et reçois toi-même la réponse ; tu verras qu'elle a parfaitement bien compris ce qus je lui ai dit.

L'ami écoute, et voilà la réponse :

—T[illegible] bien pu te dispenser d'inviter cet imbécile !

Contre la Constipation prenez LE VIN PHOSPHATÉ
AU QUINQUINA DES RR. PP. TRAPPISTES

ROBERT

180 ST-JACQUES

Edifice de la Banque d'Epargne, Montréal.

Maison de finance

ANT. ROBERT

Spécialité de prêts aux fabriques, communautés religieuses, obligation municipale, scolaires, consolidation de dettes par amortissement, etc.

Consultations gratuites.

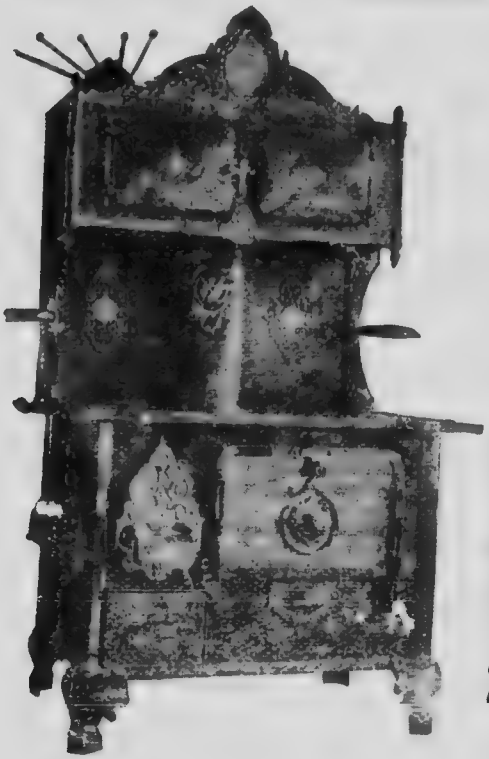

Tel. des Marchands 572

• • •

P. PARADIS

Manufacturier de

Poeles en Acier "LE HEROS"

Coffres-Forts et Portes de Voutes

Les Communautés Religieuses, Maisons de Commerce et Habitations privées sont respectueusement priées de vouloir rendre une visite à l'établissement.

276 RUE GRAIG EST

MONTREAL

8		MOIS DE L'ASS. DE MARIE
M.	1	s. Pierre aux Liens
J.	2	PORTIONCULE
V.	3	Invention des Rel.
S.	4	s. Dominique, *c.*
D.	5	9. N. D. Neiges
L.	6	Transfiguration
M.	7	s. Gaétan, *conf.*
M.	8	s. Cyriaque, *m.*
J.	9	s. Romain, *soldat.*
V.	10	s. Laurent, *lév. m.*
S.	11	ste Suzanne, *v. m.*
D.	12	10. Ste Claire, *v.*
L.	13	s. Hippolyte, *m.*
M.	14	s. Eusèbe, *pr., m.*
M.	15	ASSOMPTION
J.	16	s. Joachim
V.	17	s. Libérat, *ab., m.*
S.	18	ste Hélène, *impér.*
D.	19	11. s. Louis, *év, c.*
L.	20	s. Bernard, *abbé*
M.	21	ste J. de Chantal
M.	22	s. Symphorien, *m.*
J.	23	s. Philippe-Bénice
V.	24	s. Barthélemy
S.	25	s. Louis, *roi*
D.	26	12. s. Zéphirin, *p.*
L.	27	ste Eulalie, *v., m.*
M.	28	s. Augustin, *év, d.*
M.	29	Décoll. de s. Jean
J.	30	ste Rose de Lima
V.	31	s. Raymond, *card.*

TRANSFIGURATION DE N.-S. J.-C.

On nomme ainsi le moment où Jésus apparut dans tout l'éclat de sa gloire, sur le mont Thabor, avec Moise et Elie, devant les apôtres saint Pierre, saint Jacques et saint Jean. On institua de bonne heure une fête en l'honneur de ce miracle qui se célèbre le 6 courant.

Le sourire est plus intelligent parce qu'il vient de l'esprit, le rire plus sympathique parce qu'il vient du cœur.

LE SAVETIER

Avez vous un oignon.... un cor ?
Un régiment de jeunes diables ?...
Il vous refait, — c'est un trésor !
Des souliers souples, inusables,

* *

Combien faut-il de points pour faire un soulier, petit ou grand ?

Deux : les deux poings d'un savetier.

Sentence de Salomon

Le teint est un des plus précieux adjuvants de la beauté, mais le teint "naturel," Celui obtenu au moyen d'une boite de couleur ou de pastel et qui fait ressembler la femme à un vieux tableau rajeuni par une retouche, est non seulement fort laid, mais malsain,

Une dame consultait un jour Monseigneur d'Orléans de la Motte évêque d Amiens, et lui exposait ses inquiétudes sur l'usage du fard,

J'ai lu, disait-elle, un certain nombre de théologiens, mais je n'en suis resté que plus perplexe, car ils sont dans le désacord le plus complet.

— Je vous entends, Madame, répondit finement le prélat ; les uns vous l'intérdisent absolument, et vous paraissent bien sévères, je le crois ; les autres vous le permettent sans difficulté, et vous les trouvez bien relâchés, cela est juste, — Pour moi qui aime qu'en toutes choses on garde un juste milieu, je vous permets d'en mettre d'un coté.

ASSOMPTION

Fête instituée en l'honneur de l'élévation de la sainte Vierge au ciel. Cette fête était établie dès le Ve siècle, mais le *voeu de Louis XIII* ajouta beaucoup en France à sa solennité. Au Canada on la célèbre avec éclat.

Contre l'Anemie prenez LE VIN PHOSPHATE AU QUINQUINA DES RR. PP. TRAPPISTES

LA CIE DE LAITERIE ST-LAURENT

10 PLACE D'YOUVILLE, Montreal

Vend tout ce qui concerne l'industrie laitière, représente les meilleures manufactures, charge le meilleur marché aux meilleures conditions.

ECREMEUSE U. S.

No 9, capacité par heure, 150 à 175 lbs.$ 50 00
No 8, capacité par heure, 275 à 300 lbs. 65 00
No 7, capacité par heure, 350 à 400 lbs. 85 00
No 6, capacité par heure, 450 à 500 lbs. 100.00
No 5, capacité par heure, 650 à 700 lbs. 125.00
Baratte combinée Gosselin, $25 00

Nous vous fournirons sur demandes de quotations etc.
Demandez nos catalogues.
Toutes demandes d'informations considérées avec déférence et promptitude.
Une visite à nos salles d'échantillons, 10 Place d'Youville, est sollicitée.

— A VENDRE —

Des Beurreries et Fromageries dans differentes partie de la Province

CIE MONTREAL-CANADA D'ASSURANCE

CONTRE L'INCENDIE

(ETABLIE EN 1859)

BUREAU : EDIFICE "LA PRESSE"

59, Rue St-Jacques, Montreal

Prés : ARCADIUS A. LABRECQUE. | Vice-Prés. ALPHONSE CHAMPAGNE.
Gérant, J. B. LAFLEUR.

Capital autorisé	**$1,000,000.**
Capital souscrit	**157,960.**
Capital payé	**39,490.**
Dépôt entre les mains du Trésorier du Gouvernement Fédéral	**60,000.**
Actif	**549,083.08**

Cette compagnie ne forme partie d'aucune association et assure toutes sortes de risques à des taux modérés.

9		MOIS DES SS. ANGES
S.	1	ste Vérène, *v.*
D.	2	13. s. Anges, *g.*
L.	3	ste Sérapie, *v., m.*
M.	4	ste Rosalie, *vierge*
M.	5	s. Laurent Justin
J.	6	s. Magne, *abbé*
V.	7	ste Reine, *v. et m.*
S.	8	Nativ. de N.-D.
D.	9	14. s. N. d. Marie
L.	10	s. Nicolas de Tol.
M.	11	ss. Félix et Régule
M.	12	s. Aimé, *év.*
J.	13	s. Euloge, *patr.*
V.	14	Ex de la ste Croix
S.	15	s. Nicomède. *m.*
D.	16	15. Fête Fédérale
L.	17	F. des stig. de s F.
M.	18	s. Thomas, *arch.*
M.	19	s. Janvier, *év. m.*
J.	20	s. Eustache, *m.*
V.	21	s. Mathieu, *ap.*
S.	22	s. Maurice, *m.*
D.	23	16. s. Lin, *p. et m*
L.	24	N.D. de la Merci
M.	25	s. Cléopnas, *m.*
M.	26	ss. Cyprien et Just
J.	27	ss. Côme et Dam.
V.	28	s. Venceslas, duc
S.	29	s. Michel, *archa.*
D.	30	17. ss Ours et Vict

EXALT. DE LA STE CROIX

Fête instituée pour honorer le recouvrement de la vraie croix, laissée à Jérusalem par sainte Hélène, et dont Chosroès II, roi de Perse, s'était emparé après avoir vaincu l'empereur Phocas. Héraclius, successeur de ce dernier, contraignit Siroès, fils de Chosroès, à lui demander la paix, et y mit, pour principale condition, la restitution de la vraie croix. Héraclius rentra dans Constantinople chargé de la précieuse relique ; puis il la porta de nouveau sur ses épaules, en 642, à l'endroit du Calvaire d'où elle avait été enlevée 14 ans auparavant.

LE PEINTRE

Qu'importe la fortune vaine
Le peintre est content de son sort ;
Narguant la guigne et la déveine,
Il chantera jusqu'à la mort !

1870

C'était pendant la dernière guerre, au siège de Strasbourg ; le rempart n'était pas tenable tant pleuvait les projectiles ennemis.

Près de moi, dit un témoin de cette terrible scène un éclat d'obus met un de nos hommes hors de combat. Aussitôt une sœur de charité accourt, et, au moment où elle se penche pour secourir le blessé, la sainte fille est elle même coupée en deux par un éclat d'obus.

Une nouvelle sœur se précipite . .

— Retirez-vous, lui dis-je avec une feinte brusquerie. Vous le voyez, votre place n'est pas ici.

— Pardon, monsieur, fit-elle avec un sourire que je n'oublierai jamais ; vous connaissez le proverbe : " Quand un carrean est cassé, on en met un autre à la place. "

LA SCIENCE DE LA VIE.—Il n'y a pas de repos plus doux que celui qui s'achète par le travail.

.·. Lorsque Dieu veut châtier les nations, il leur envoie des guerriers qui n'ont de grand que leurs sabres ; des orateurs, qui n'ont de grand que leurs discours ; et des financiers qui n'ont de grand que leurs poches.

Nativité de la Sainte-Vierge

Cette fête est célébréé tous les ans à cette date le 8 par l'Eglise romaine. Certains auteurs catholiques affirment que la fondation de cette fête date des temps apostoliques. On suppose et a juste titre qu'elle ne date que du pontificat du pape Serge et de l'an 688.

EN ACHETANT voyez bien si on vous donne le véritable VIN PHOSPHATE AU QUINQUINA DES RR. PP. TRAPPISTES et si vous avez sur l'Etiquette la photographie du Monastère d'OKa et son blason.
C'est la seule façon de le reconnaitre.

L'ANE DE LOURDES

Dans le wagon, au retour de Lourdes, une paysanne disait son gros chapelet. Que faire en wagon de mieux que réciter le chapelet, surtout lorsqu'on revient de Lourdes ? Mieux vaut certes causer avec la Ste Vierge Marie qu'avec un nigaud quelconque placé par le hasard du voyage sur le banc d'en face. Ainsi raisonnait la paysanne.

En face, un monsieur, occupé d'affaires sérieuses et de journaux légers, paraissait avoir les nerfs profondément surexcité par le bruit des grains l'un contre l'autre ; bien nu que ce bruit-là surexcite au plu aut degré les nerfs de certaines gens.

Son coup d'oeil narquois et ses poses n'ayant pas entamé le calme de la paysanne, il prend le parti de mettre un terme à l'ânerie de cette bonne femme en goguenardant : il était goguenard.

" —Vous aussi, la mère, vous venez de Lourdes ?

" —Oui, monsieur.

" —Vous avez vu bien de belles choses ?

" —Oui, monsieur, plus encore que je ne pensais !

" —Avez-vous vu la source ?

" —Je l'ai vu et j'ai bu de son eau.

" —Vous avez vu, vous aussi, quelque miracle ?

" —Plusieurs.

" —Mieux que cela, vous avez vu la Sainte Vierge, sans doute ?

" —Mieux que cela, monsieur, j'ai vu toute la sainte Famille, l'Enfant Jésus, comme à Bethléem : la sainte Vierge le tenait sur ses genoux ; saint Joseph le contemp' t ; des bergers, des rois l'adoraient. Il ne manquait qu'une chose !

" —Et quoi donc ?

" —L'âne de l'etable ; mais puisque je le trouve ici, je n'ai plus rien à desirer. "

Et elle continua son chapelet.

L'incrédule secoua ses oreilles.

10		Mois du S. Rosaire
L.	1	s. Rémi, *évêque*
M.	2	s. Léger, *év. et m.*
M.	3	s. Candide, *martyr*
J.	4	s. F. d'Assise
V.	5	s. Placide, *martyr*
S.	6	s. Bruno, *fond.*
D.	7	18. ROSAIRE
L.	8	ste Brigitte, *v.*
M.	9	s. Denis, *évêque*
M.	10	s. F. Borgia
J.	11	ste Placidie, *vierge*
V.	12	s. Maximilien, *év.*
S.	13	s. Edouard, *roi*
D.	14	19. s. Calixte, *p.*
L.	15	ste Thérèse, *fond.*
M.	16	s. Gall, *abbé*
M.	17	ste Hedwige, *vv.*
J.	18	s. Luc, *évang.*
V.	19	s. Pierre d'Alcant
S.	20	s. Vandelin, *abbé*
D.	21	20 ste Ursule, *v.*
L.	22	ste Marie Salomé
M.	23	s. Séverin, *év.*
M.	24	s. Raphaël, *archa.*
J.	25	ss. Crépin et Crép.
V.	26	s. Evariste, *p et m*
S.	27	s. Frumence, *év.*
D.	28	21. s. Sim. et Jud.
L.	29	s. Narcisse, *évêque*
M.	30	s. Quentin, *év.*
M.	31	s. Wolgang, *év.*

SAINT-FRANÇOIS D'ASSISE

—

Instituteur dr l'Ordre des Frères Mineurs, dits aussi Franciscains, naquit à Assise en Ombrie, en 1182. Il était fils d'un riche marchand nommé Bernardon. Dès l'âge de 24 ans, il renonça au monde, abandonna ses biens aux pauvres et se voua tout entier à la formation de cet ordre à la tête duquel il mourut le 4 octobre 1226.

LE PHARMACIEN

Le docteur et le pharmacien
Font autant de mal que de bien
Suivez plutôt mon ordonnance :
C'est la bonne humeur
Qui fait le bonheur !
C'est là, messieurs, tout ma science
Votre corps va mal,
D'un vin généreux vite un verre.
Si c'est le moral,
Avalez la bouteille entière

.·. M. Paul qui a cinq ans, est en train de faire sa prière :

—Mon Dieu, accordez la santé à mon père et à ma mère ; mon Dieu, accordez-moi la grâce d'être bien sage.....maman, pendant que j'y suis si je demandais aussi au bon Dieu d'accorder le piano · tu dis qu'il est faux ?

·.· Un jeune homme qui demandait à un diplomate de lui indiquer le moyen de parvenir reçut cette laconique réponse :

—Baissez-vous.

ROSAIRE

Le *Rosaire* est comme nn *Rosier* fleuri et tout embaumé de la bonne odeur de la Rose mystique, Marie, en qui les chrétiens fidèles trouvent, en cette vallée de larmes, force et consolation.

La première victoire du Rosaire que mentionne l'Eglise est la première victoire gagnée dans le golfe de Lépante sur les Turcs par les armées chrétiennes, que le zèle du pape dominicain saint Pie V avait réunies contre Sélim II.

Le 7 octobre 1571, jour auquel tombait, cette année là, le premier dimanche du mois, et où les associés du Rosaire faisaient leur procession, la bataille fut livrée et gagnée par l'armée chrétienne, que le ssint pontife Pie V avait consacrée à la Vierge du Rosaire.

UN PERE DE FAMILLE QUI N'ABDIQUE PAS SES DROITS

Un brave maréchal ferrant de Bessay-sur-Allier (Allier), à qui l'un des coryphées de la libre-pensée disait : " Si vous ne remettez pas votre fille à l'école laïque, je vous retirerai ma pratique ", lui a répondu sans prendre de gants :

" Ma foi, monsieur, une bête de plus ou de moins à ferrer ne peut pas faire ma fortune. Faites-vous ferrer par qui vous voudrez et laissez-moi élever mes enfants a ma guise. "

Le libre-penseur n'a pas demandé son reste et on peut croire qu'il se gardera désormais de l'enclume et du marteau qu'il a provoqué si imprudemment.

APPRECIATIONS

Pour terminer car nous ne voulons pas imposer au lecteur la lecture de tous les certificats que nous avons reçus de gens qui ont obtenu la guérison grâce à notre Vin, nous nous contenterons de vous en donner encore deux des meilleurs :

MESSIEURS,

J'ai beaucoup de plaisir à vous témoigner ma reconnaissance pour le bien que m'a fait le Vin Phosphaté au Quinquina des RR. PP. Trappistes. J'étais bien malade des nerfs, débile et sans force, et depuis que je prends du Vin Phosphaté au Quinquina des RR. PP. Trappistes, je sens un mieux sensible et je suis certaine qu'avant peu je serai parfaitement rétablie. Je continue le traitement.

Votre tout dévouée,

MME J. BOURBON,

1420, rue St-Denis, Montréal.

MONSIEUR,

J'ai grande foi, d'après essai, à l'action digestive et reconstituante au Vin Phosphaté au Quinquina fabriqué à Oka.

Je le recommande fortement aux débilités en général.

DR J. A. PELTIER,

St-Urbain, Charlevoix.

II		Mois des Trepasses
J.	1	TOUSSAINN.
V.	2	Comm. des trép.
S.	3	ste Ide, veuve
D.	4	22 s. Charl. Borr.
L.	5	ss. Zacharié et Eli.
M.	6	s. Léonard, *abbé*
M.	7	s. Ernest, *abbé*
J.	8	s. Godefroi, év.
V.	9	s. Théodsre, *m.*
S.	10	s. André Avellin
D.	11	23 s. Martin, év.
L.	12	s. Martin, *p. et m.*
M.	13	s. Stanislas Kost.
M.	14	ste Vénérande, v.
J.	15	ste Gertrude v.
V.	16	s. Othmar, *abbé.*
S.	17	s. Grégoire, év
D.	18	24 s. Maxime, év.
L.	19	ste Elizabeth, vv.
M.	20	s. Félix de Valois
M.	21	Présent de N.-D.
J.	22	ste Càcile, v. et m.
V.	23	s. Clément, p. m.
S.	24	s. Jean de la Croix
D.	25	STE CATHERINE
L.	26	s. Pierre d'Alex.
M.	27	ste Bilhilde, v.
M.	28	s. Sosthène, év.
J.	29	s. Saturnin, év.
V.	30	s. André, *apôtre*

TOUSSAINT

L'établissement de cette fête dans l'Eglise romaine à son origine dans la dédicace que fit, en 607. le pape Boniface IV, de l'église du Panthéon, à Rome. L'ancien temple paien fut dédié à la Vierge et à tous les martyrs et prit le nom de Notre-Dame-des-Martyrs. Vers l'an 731, le pape Grégoire III érigea une chapelle en l'honneur de tous les saints dans l'église de St-Pierrd de Rome ; depuis ce temps la *Toussaint*, ou la fête de tous les saints, a toujours été célébrée à Rome. En France, cette fête s'introduisit en 837 sous le règne de Louis le bonnaire, à l'occasion du voyage de Grégoire IV dans ce pays. Elle est depuis ce temys répandue dans tous l'univers.

LE MENUISIER

Que fait le fils du charpentier ?
Disait un impie plein d'orgueil
—Mon cher, ne soyez pas si fier.
Il rabote votre cercueil.

PRESENTATION DE LA SAINTE-VIERGE AU TEMPLE

Fête célébrée en l'honneur du jour où la vierge nouvellement née, fut présentée au temple par ses parents. Introduite dans l'église romaine vers 1372 par Grégoire XI, cette fête était tombée en désuétude lorsqu'elle fut rétablie par Sixte Quint en 1585.

Chrétiens pour nos tombes aimées,
Mêlons aux gerbes embaumées
Un espoir qui soit immortel !
Demain, nos fleurs seront poussière.
Seul, le parfum d'une prière
Dure éternellement au ciel.

F. COPPEE.

SAINTE-CATHERINE

Vierge et martyre, vivait à ce qu'on croit à Alexandrie au commencement du IVe siècle. Elle dut subir le martyre sous Maximien Daia vers 312.

Elle avait une instruction au-dessus de son âge ; à dix-huit ans elle convertit plusieurs philosophes qui avaient été chargés par l'empereur de la faire renoncer à sa foi.

Elle est la patronne des jeunes filles et des charrons.

I		Mois Nativ. Sauveur
S.	1	s. Eloi, *évêque*
D.	2	1 Av. ste Bibiane
L.	3	s. François Xavier
M.	4	ste Barbe, *v. et m.*
M.	5	s. Sabbas, *abbé*
J.	6	s. Nicolas, *évêque*
V.	7	s. Ambroise, *év.*
S.	8	Immaculée Concep
D.	9	2 Av. ste Léocadie
L.	10	s. Melchiade, *p.*
M.	11	s. Damase, *pape*
M.	12	s. Synèse, *martyr*
J.	13	ste Lucie, *vierge*
V.	14	s. Nicaise, *martyr*
S.	15	s. Eusèbe, *évêque*
D.	16	3 Av. ste Adélaide
L.	17	s. Lazare, *évêque*
M.	18	s. Gatien, *évêque*
M.	19	s. Némèse, *m.*
J.	20	s. Ursane, *conf.*
V.	21	s. Thomas, *ap.*
S.	22	s. Zénon, *martyr*
D.	23	4 Av. ste Victoire s. Delphin, *évêque*
M.	25	NOEL
M.	26	s. Etienne, *diacre*
J.	27	s. Jean, *ap. et év.*
V.	28	ss. Innocents, *mm.*
S.	29	s. Thomas, Cant.
D.	30	s. Sabin, *év. et év.*
L.	31	s. Sylvestre, *pape*

AVENT (1er dim.)

Le nom d'Avent est donné à la période des quatre semaines qui précèdent la fête de Noel.

IMMA. CONCEPTION de la sainte Vierge

Fête que l'Eglise célèbre en l'honneur du jour où la sainte Vierge fut conçue dans le sein de sainte Anne, sa mère. En 1854, le Saint-Père a proclamé la conception de la sainte Vierge *immaculée*, c'est-à dire exempte du péché originel. déclarant ainsi digne de foi une pieuse croyance qui était déjà reçue depuis longtemps dans l'Eglise.

LE JOUEUR D'ORGUE

Si vous voulez que je vous joue
Sur mon orgue un joyeux refrain
Je le veux bien, car, je l'avoue,
Médor et moi manquons de pain,
Et de bien jouer je me flatte
Mais, mes enfants, sachez-le bien,
Il faudra me graisser la patte,
Ma patte et celle de mon chien.

L'HEURE SAINTE

LA DERNIERE HEURE DE L'ANNEE

L'Eglise en ce jour, consacre une heure de cette fin d'année, qu'elle appelle à juste titre, l'Heure Sainte. Pendant cette heure, l'on chante d'ordinaire le *Te Deum* et le *Veni Creator*.

A Notre-Dame, l'Heure Sainte sera célébrée de 11 heures p. m. à minuit. Les membres de l'Adoration nocture réciteront l'office et M. le curé de la paroisse adressera aux personnes présentes, ses vœux de bonne année. A minuit précis, il y aura bénédiction solennelle du Très Saint-Sacrement.

Dans d'autres églises de Montréal il y aura des cérémonies religieuses imposantes.

SAINT NICOLAS

Evêque de Myre en Lycie, vécut sous Constantin le Grand. Il se signala dès son enfance, par sa piété, et fit pendant sa vie de nombreux miracles, il fut persécuté sous Dioclétien, et mourut vers 342. Il a été choisi pour être le patron des jeunes garçons, parce que son enfance fut exemplaire. Il est aussi le patron de la Russie.

NOEL

Anniversaire de la Nativité de N.-S. J.-C. C'est une des plus grandes fêtes de l'Eglise. On dit trois messes dans cette solennité; la *messe de minuit*, celle de l'*aurore* et celle du *matin*.

Coll. Special

LE VIN PHOSPHATE
AU QUINQUINA

DES RR. PP. TRAPPISTES, REMEDE SOUVERAIN CONTRE TOUS LES CAS DE

Consomption,
Anémie,
Chlorose,
Constipation,
Rhumatismes

Dyspepsie,
Pâles Couleurs,
Convalescences,
Croissance,
Etc., Etc.

Exigez bien, en achetant, que la photographie et le blason du monastere d'Oka soient sur l'etiquette de la bouteille. C'est le seul moyen de le reconnaitre si on vous donne a marque veritable

EN VENTE CHEZ TOUS LES EPICIERS ET PHARMACIENS

Présenté par

LES PLUS GRANDS MAGASINS D'AMEUBLEMENTS

Votre maison entièrement meublée et installée

SOUS LE TOIT DE CETTE GIGANTESQUE BATISSE

L'appui de toute une population a donnee une importance colossale à notre magasin.

L'appreciation de notre merite par tout le public soutient notre bonne renommee toujours grandissante.

Voyez nos prix et venez faire vos achats.

N. G. Valiquette
LIMITED

1547 a 1555

RUE STE-CATHERINE, MONTREAL

Imp. Ed. Pichette, 81, rue St-Jacques, Mont Cal